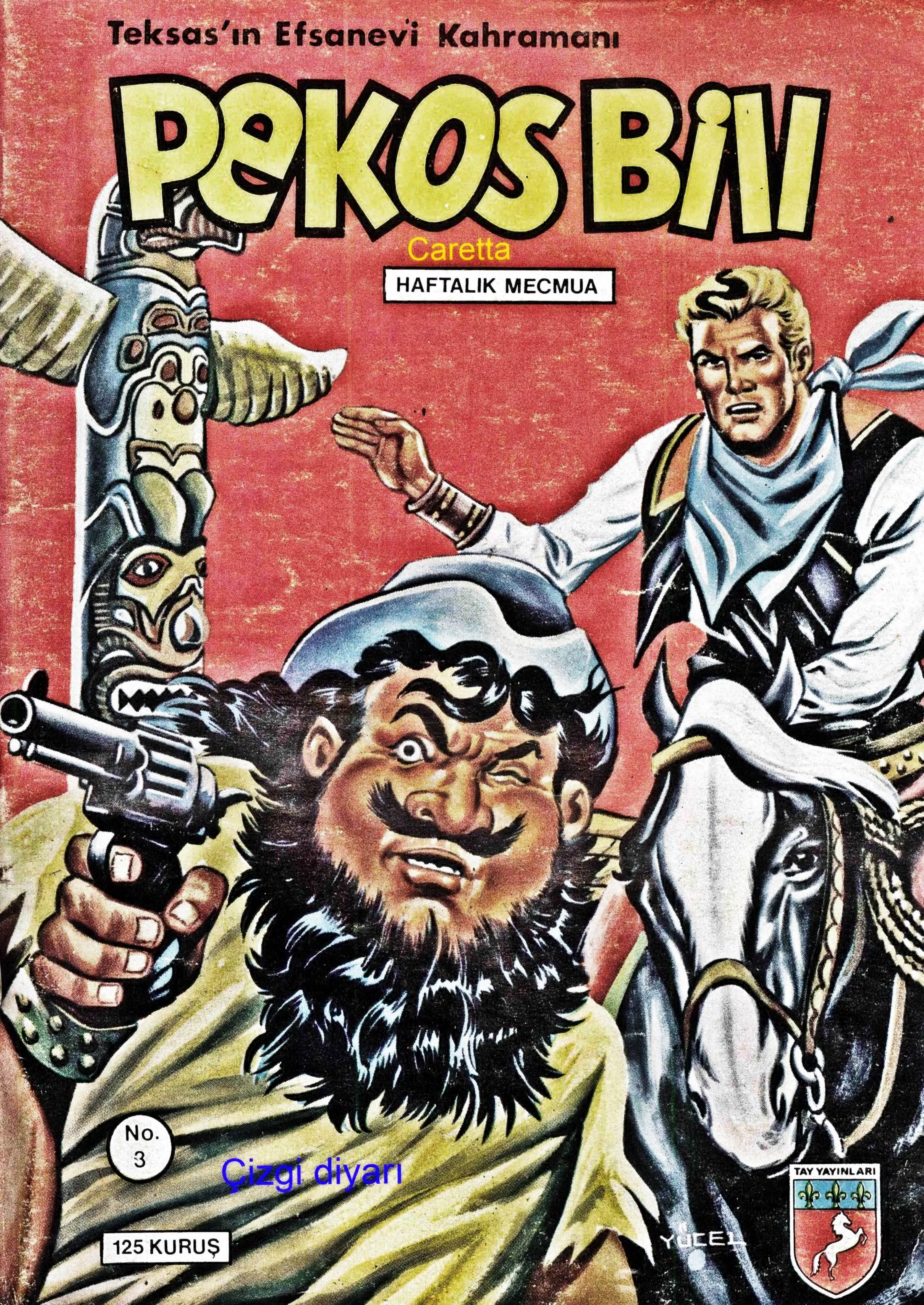
Teksas'ın Efsanevi Kahramanı
PEKOS BİLL
Caretta
HAFTALIK MECMUA
No. 3
Çizgi diyarı
125 KURUŞ
YÜCEL
TAY YAYINLARI

Teksas'ın Efsanevi Kahramanı

PEKOS BİL

HAFTALIK MECMUA

Yıl : 1 Sayı : 3

Neşir Tarihi:

17-8-1970

Yücel Köksal ve Ortağı

Adi Komandit Şirketi

Adına

Sahibi ve Sorumlu Yönetmeni

YÜCEL KÖKSAL

İdare Yeri :
Cağaloğlu Çatal Çeşme Sokak
No. 5 Kat : 2 İstanbul
Telefon : 22 45 32

Taşra Bayii :
GAMEDA

Türkiyede neşir hakkı
Yayınevimize aittir

Teksas'ın Efsanevi Kahramanı

PEKOS BİL

Nº 3

TEKSAS YANIYOR

MEKSİKA SAHİLİNDE TEKSAS HUDUDUNDAKİ AGUA PİEDRA KASABASININ YAKINLARINDA O AKŞAM ESRARENGİZ ŞEYLER OLUYORDU KARADAN, AÇIKTA DEMİRLİ BULUNAN GEMİYE IŞIKLA GARİP İŞARETLER VERİLİYORDU...

NE DİYORLAR? HAYDİ GARCİA SABIRSIZLIKTAN ÖLÜYORUM! "O" GEMİDE Mİ?
SAKİN OL ALVAREZ! BU KADAR TELAŞLANMA!
HERŞEY YOLUNDA... SEYİR RAHAT.. "BÜYÜK KURTARICI" BİZİMLE BERABER..
HARİKA! ARTIK KORKACAK BİRŞEY KALMADI..
BİR AN GELMEYECEĞİNDEN KORKTUM!
SUS! MESAJIN ASIL ÖNEMLİ KISMI ŞİMDİ..
3-2

HAKİKATEN GEMİNİN GÜVERTESİNDE..
İŞARETLER ALINDI, BÜYÜK KURTARICI..
ÖYLEYSE İKİNCİ MESAJI İLETİN! EVVELCE TESPİT EDİLEN ŞEKİLDE HAREKET EDİLECEK!
ŞİMDİ BENİ BİNBAŞI İLE BİRLİKTE KARAYA ÇIKARIN..! HERŞEY ŞAFAKTAN ÖNCE OLMALI!
BU ESNADA RİCARD ALVAREZ HAREKETE HAZIRDIR..
DERHAL HABERİ BİLDİRİN! BEKLENEN AN GELDİ...
BİZİM İÇİN BÜYÜK GÜN! KARTALIN ZAFERİ BİZİ BEKLİYOR..
DÜNYANIN HAKİMİ OLACAĞIZ!
3-3

ARTIK AÇLIK VE SEFALET ÇEKMIYECEĞİM! BENİM DE PARAM VE SERVETİM OLACAK..
BANA MANİ OLMAK İSTİYENLERİN HEPSİNİ MAHVEDECEĞİM..
TAM O SIRADA, DELİCE DÖRTNALA GİDERKEN..
ŞEYTAN GÖTÜRSÜN SENİ...
LÂNET OLSUN!
KOCA TEKS!
HEY, SEN ŞAŞITAVŞAN! YARDIM ET DE KALKAYIM.
DAVY KROKET VE TORNAVİDA! BUNDAN DAHA KÖTÜ BİR TESADÜF OLAMAZ. ONLARI YOK ETMELİYİM!
3-4

İKİ SERT PATLAMA GECEYİ YIRTAR..
AAAH!
OOOH!
İKİSİNİDE GEBERTTİM! BU RASTLANTI İYİ OLDU..
KOCA TEKS! GALİBA HALA YAŞIYORUM!
ALLAHTAN HERİF KARAVANACIYMIŞ! KURŞUNLARI SADECE KOLUMU SIYIRDI..
ALLAH KAHRETSİN! BEN HAYATIMI KALBİMİN ÜZERİNDE TAŞIDIĞIM BİRA MATRAMA BORÇLUYUM!
DESENE YOL BOYUNCA BOĞAZIMIZ KURUYACAK..
AMA O PİS HERİF ELİMİZDEN KURTULAMAZ!
YETİŞİP GÜZEL BİR DERS VERMELİYİZ..
3-5

İSTE ORADA! PIEDRA'YA GİDİYOR! NE HALTLAR KARIŞTIRACAK ORADA?.. HEM ACABA BİZE NEDEN ATEŞ ETTİ..
KENDİSİNE SORARIZ..
PEKOS BILL İLE KALAMİTİ JANE BİZİ SPRINGTOWN'DA BEKLİYORLAR.. AMA BOŞ VER, BİRAZ GECİKSEK DE OLUR!
SONRA DURUMU ANLATIRIZ!
İKİ AHBAP AGUA PİEDRA'YA VARIRLAR.. UZUN VE ISSIZ BİR YOLDAN SONRA TAKİP EDİLDİĞİNDEN HABERSİZ OLAN ALVAREZ'İN İZİNİ KAYBEDERLER..
KOCA TEKS! ŞİMDİ NE YAPACAĞIZ? O ŞAŞI TAVŞAN KAYBOLDU!
HALBUKİ BU YOLA SAPMIŞTI.. ONU ŞU EVDE BULACAĞIMIZI SANIYORUM DAVY!..
3-6

BİR GÖZ ATARSAK BİRŞEY KAYBETMEYİZ.. GİDELİM..
HİÇBİR TARAFTA HAREKET YOK, HER YER SESSİZ..!
SUS!
İŞTE BİZİMKİ BURADAN GİRMİŞ.. BU APAÇIK! ÇÜNKÜ BU ONUN ATI..
TA KENDİSİ!
ŞANSIMIZ VARMIŞ, BİZİM AHBAP KAPIYI KAPAMAYI UNUTMUŞ!
BELKİ HEMEN GERİ DÖNECEKTİR..
3-7
EVİN BİRİNCİ VE İKİNCİ KATINI ARADIKTAN HEMEN SONRA..
KOCA TEKS! ODALAR BOMBOŞ FAKAT BURADA BİR MERDİVEN VAR!
GALİBA MAHZENE İNİYOR, GEL!

AŞAĞIDA BİR TOPLANTI OLMALI.. BİR TAKIM SESLER İŞİTİYORUM!
BU EVİN SIRRINI ÇÖZMEK İÇİN SABIRSIZLANIYORUM...
MERDİVENİN DÖNEMECİNDE!
DİKKAT DAVY!
KOCA TEKS!
NÖBETÇİ BİRŞEYLER HİSSEDEREK ONLARIN GİZLENDİĞİ YÖNE DÖNER.
İNŞALLAH BİZİ GÖRMEZ.. ALLAHIM SEN BİZE YARDIM ET.
3-8

FAKAT NÖBETÇİ KARANLIK BİR KÖŞEDE İYİCE GİZLENMİŞ OLAN DAVY VE TORNAVİDAYI GÖREMEZ.. YÜZÜNÜ TEKRAR SALONA ÇEVİRİR VE DUVARA YASLANIR.
BÜYÜK KURTARICI ARAMIZDADIR.. ŞU SIRADA KARAYA ÇIKMIŞ OLMALI.. ONUN YENİLMEZ ORDULARI HER TARAFA ŞANLI KARTALLARI GETİRECEK..
BİRŞEY ANLADIYSAM ARAP OLAYIM.. KİM BU BÜYÜK KURTARICI ACABA?
KORKARIM OLDUKÇA KARIŞIK BİR MESELE..!
SİZLER HAVALİNİN EN ZENGİNLERİSİNİZ. VE BU DAVA İÇİN VERECEĞİNİZ PARA İLE ZAFER VE MEVKİ SATIN ALACAKSINIZ..
HÜRRİYET MEŞALESİ KARTALIN OĞLUNUN YOLUNU AYDINLATACAK..
3-9

KUTSAL HANÇER ÜZERİNE YEMİNİNİZİ TEKRARLIYALIM..
YEMİN EDERİZ!
BÜYÜK KURTARICIYA KARŞI ÇIKANLARI ACIMADAN ÖLDÜRECEĞİME YEMİN EDERİM.
VAY BEYİNSİZ KÖSTE.. BEKLER!
AH! PEKOS BİLL BURDA OLSAYDI. BUNLARLA YALNIZ İKİMİZ BAŞA ÇIKAMAYIZ..
BİRAN EVVEL BU İNDEN ÇIKIP ONA HABER VERELİM.
KOCA TEKS! BÜYÜK BİR ZEVKLE!
3-10

İŞİTTİKLERİ VE GÖRDÜKLERİ DAVY KROKET İLE TORNAVİDAYI ENDİŞELENDİRİR.. ONLAR ALVAREZ İÇİN TASARLADIKLARI CEZAYI DAHA SONRAYA BIRAKIP ATLARINA BİNECEKLERİ SIRADA..
ELLER YUKARI!.. PIS CASUSLAR!.. GÖRÜNMEDEN SIVIŞIYORDUNUZ HA!?
ŞARAP FIÇISI! AT ONU ELİNDEN! ASIL PİS SENSİN!..
KOCA TEKS! BEN BU VURUŞU YAPAMAZDIM!
AAAH!
İMDAAT! İMDAAAT! KOŞUN!
BİNLERCE KOCA TEKS! NE DE YAYGARACI HERİFMİŞ!
GÜM!
BAĞIRTILARINLA BENİM NAZİK KULAKLARIMI RAHATSIZ ETTİĞİN İÇİN, AL SANA.
UUUH! OOOOH!
3-11

LÂNET OLASI! YİNE ONLAR! BEN DE ÖLDÜRDÜĞÜMÜ SANIYORDUM!
ÇABUK UZAKLAŞALIM TORNAVİDA.
YAKALAYIN ONLARI! KAÇIRMAMALIYIZ!
ZIP
ZIP
VAY MUŞMULA SURATLILAR..
EĞER BÜYÜK KURTARICININ BÜTÜN ÇAPULCULARI BÖYLE KÖTÜ ATEŞ EDİYORLARSA, KARTALLARININ TÜYÜ ÇABUK DÖKÜLÜR!
ARAYI EPEY AÇTIK!
NİHAYET.
ŞİMDİLİK EKTİK AMA YAKALARLARSA FENA YAPARLAR..
KOCA TEKS! HUDUDU GEÇİP SEVGİLİ TEKSAS'IMA VARACAK ZAMAN YOK!
3-12

TEHLİKE GEÇTİKTEN SONRA IKI ARKADAŞ AGUA PIEDRA'YI GERİDE BIRAKIP BİRAZ MOLA VERİRLER!
OOFF! KOCA TEKS! SAATLERDİR AT SIRTINDAN İNEMEDİK!
EĞER BİRAZ DAHA DEVAM ETSEYDİK YIKILACAKTIM!
FAKAT TAM O SIRADA.
VAY CANINA!
KOCA TEKS! BEN DE BİRAZ KESTİREBİLECEĞİMİ SANMIŞTIM!
BİZİ ARIYORLAR..!
HAYIR! TAHMİNİME GÖRE BU ADAMLARIN NİYETLERİ BAŞKA! ŞİMDİLİK ARADIKLARI BİZ DEĞİLİZ!
3-13

PEKİ NE DOLAP ÇEVİRİYOR BU HINZIRLAR!?
BÜYÜK KURTARICININ GELİŞ HABERİNİ HER TARAFA YAYMAYA GİDİYORLAR..
AŞAĞI BAK! NE DERSİN BU İŞE?
BİZİM KARAVANACI ŞAŞI TAVŞANA BENZİYOR..
NEREYE GİDİYORSUN?
PAÇASINDAN TUTUP YAKALAMAYA HINZIRI...
BOŞ VER 'YA O DEĞİLSE? UYUMALI DAHA İYİ..
DOĞRUSU DAVY'NİN HAKKI VAR.
3-14

GÜN AĞARIRKEN DAVY KROKET VE TORNAVİDA TEKRAR YOLA KOYULURLAR VE EPEY GİTTİKTEN SONRA SINIRA YAKLAŞIRLAR.. BURADA ONLARI ACI BİR SÜRPRİZ BEKLEMEKTEDİR.
YILDI-RIM ÇARP-SIN!
SINIR KARAKOLU-NU YAKMIŞLAR...
TEXAS
U.S.A.
NÖBETÇİLE-Rİ DE TEMİZ-LEMİŞLER..
İÇİMDE FENA BİR HİS VAR..
3-15
BİRDENBİRE
AMAN TANRIM!
BU BİR ALÇAK-LIK!

ONLARI ACIMADAN ÖLDÜRMÜŞLER! AMA NEDEN YAPMIŞLAR? KİM OLABİLİR?..
GALİBA BİLİYORUM DAVY!
BÜYÜK KURTARICININ ADAMLARI OLABİLİR! BELKİ DE DÜN GECE, ELLERİNDE Kİ MEŞALELERLE ŞEYTANLAR GİBİ DOLAŞANLARDIR
HERHALDE HUDUDU GEÇMEK İSTEDİLER NÖBETÇİLERDE ONLARI BIRAKMAK İSTEMEYİNCE..
SINIR KARAKOLUNU YAKTILAR.
NÖBETÇİLERİN BİRİ BİLE SAĞ KALMAMIŞ. ZAVALLILAR.
ŞİMDİ ONLARI GÖMELİM SONRA PEKOS BİLL'E OLANLARI ANLATIRIZ!
3-16

BİR SAAT SONRA..
KAHRAMAN ŞEHİTLER! HEPİNİZİN İNTİKAMINI PEKOS BİLL ALACAKTIR..
ACI GÖREVLERİNİ TAMAMLAYAN DAVY KROKET VE TORNAVİDA ÜZGÜN BİR KALPLE PEKOS BİLL VE KALAMİTİ JANE'NİN KENDİLERİNİ BEKLEDİĞİ SPRİNGTOWN'A DOĞRU TEKRAR YOLA KOYULDULAR..
TANRIYA ŞÜKÜR SENİ GÖREBİLDİK PEKOS BİLL'
SÖYLEYİN BAKALIM KOCA BEBEKLER NEDEN GECİKTİNİZ?
BİRAZ DAHA GEÇ KALSAYDINIZ ARAMAYA GELİYORDUK..
3-17

İNANILMAYACAK ŞEYLER OLUYOR.!
EVET HEMDE ÇOK ESRARENGİZ!
UZUN LÂFI BIRAKINDA ESAS MESELEYE GELİN!
HEP O BÜYÜK KURTARICI DEDİKLERİ HERİFİN YÜZÜNDEN!
KİM O?
AĞZINDA GEVELEMEDE HERŞEYİ OLDUĞU GİBİ BAŞINDAN ANLAT DAVY!
DAVY KROKET KENDİNE MAHSUS KONUŞUŞUYLA OLANLARI BÜTÜN TEFERRUATIYLA PEKOS BİLL'E ANLATIR..
MEKSİKALILAR HİÇBİR ZAMAN TEKSAS'I YENİDEN FETETMEK FİKRİNDEN VAZGEÇMEDİLER!
3-18

VE HATTA PLÂNLARINI GERÇEKLEŞTİRMEK İÇİN HERTÜRLÜ KÖTÜLÜĞÜ YAPARLAR!
SINIR KARAKOLUNUN TAHRİP EDİLMESİ VE İKİ NÖBETÇİNİN ÖLDÜRÜLMESİ DE BUNU GÖSTERİYOR!
BEN DE ÖYLE SANIYORUM.
AYAKLANMA İLE İLGİLİ HAREKET SADECE TEKSAS'LA KALMAYACAK. KENDİSİNE BÜYÜK KURTARICI DEDİRTEN BU ADAMIN DAHA GENİŞ TASAVVURLARI VARDIR..
GENERAL ROBYN'E GİDİP MESELEYİ DANIŞACAĞIM. BENİ BURADA BEKLEYİN..
OLUR PEKOS BILL!
HEMEN SONRA.
BU ÇAPULCULARIN ŞİMDİDEN BİRÇOK SABOTAJLARA HAZIRLANDIKLARINA EMİNİM.. TEDBİRLİ OLMAK LÂZIM!
3-19

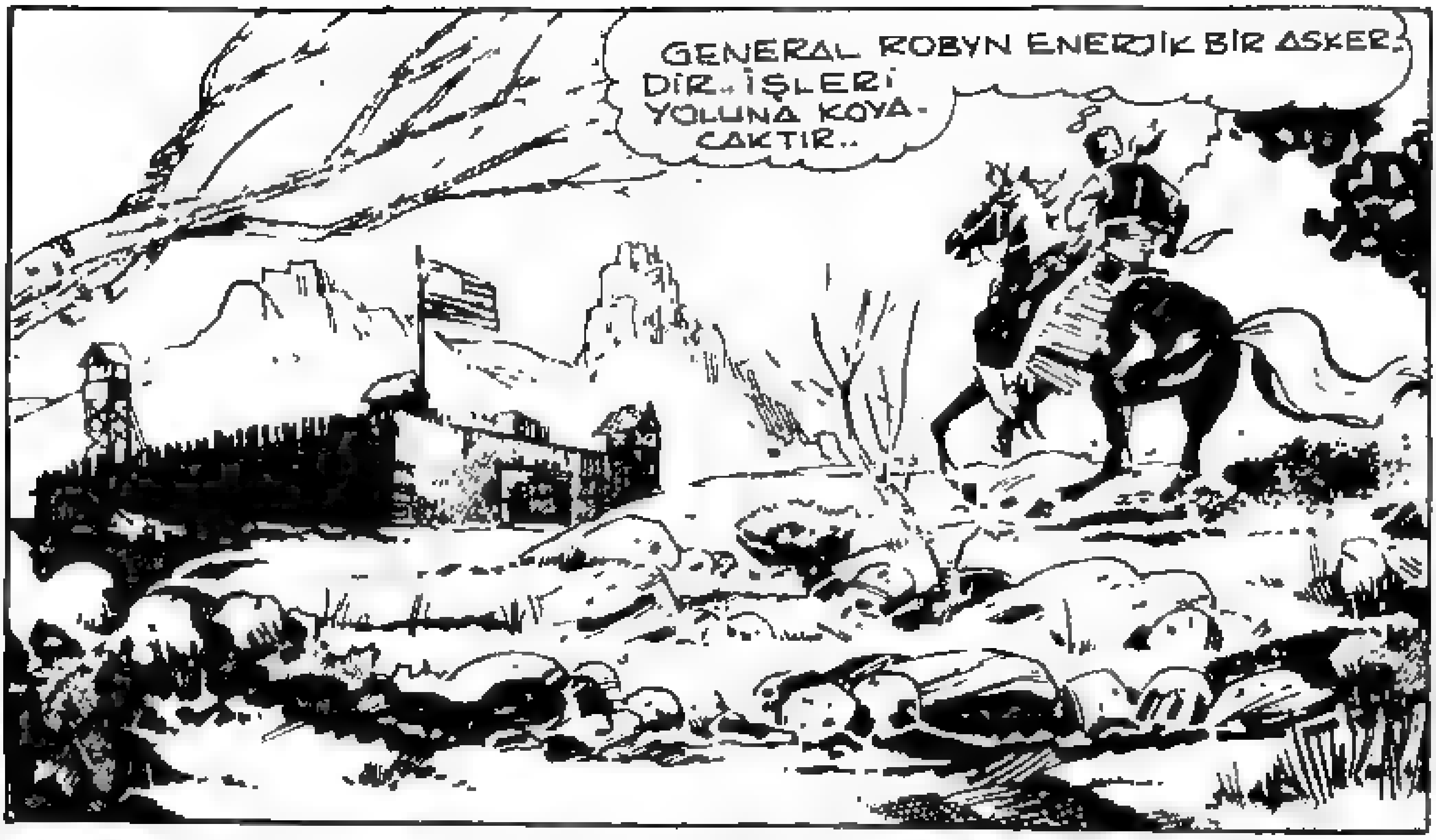
GENERAL ROBYN ENERJİK BİR ASKER-
DİR.. İŞLERİ
YOLUNA KOYA-
CAKTIR..

PEKOS BİLL TAM KALEDEN İÇERİ GİRECEĞİ SIRADA YERİ GÖĞÜ SAR-
SAN BİR İNFİLÂK OLUR..
ALLA-
HIM!..
BOOOMMMM
AAAHH!
3-20

SABOTAJ..! SİLÂH DEPOSUNDAKİ BARUTLAR ATEŞE VERİLDİ..
KATİLLER! TAHMİNİMDEN ÇABUK HAREKETE GEÇTİLER..
DURDURUN, DURDURUN İŞTE KAÇIYOR. DİNAMİTİ ATAN ADAM O!
BİR MEKSİKALI.. ONU CEHENNEME GİTSE YİNE TANIRIM.
BIRAKIN ŞİMDİ ONU! YARALILARIN YARDIMA İHTİYACI VAR.
OLUR PEKOS BİLL
TANRIM.. ETRAF ÖLÜ VE YIKINTIYLA DOLU.. GENERAL ROBYN DE ÖLMÜŞ..
3-21

BU ESNADA HAIN RICARDO ALVAREZ..
VAMONOS MUCHA-CHOS! HERŞEY YOLUNDA..
YAŞA ALVAREZ! İŞİ TEK BAŞINA BE-CERDİN!
PATLAMA KALEDEN GELDİ..
BELKİ PEKOS BILL'İN BAŞINA BİRŞEY GEL-MİŞTİR..
HEY! İŞTE DAVY KRO-KET VE TORNAVİDA! ÇABUK ONLARI YAKALAMA-LIYIZ..
BU SEFER ELİMDEN KURTULAMAYACAK-SINIZ DOMUZLAR!
AL SANA!
KOCA TEKS!..
İŞTE BİZİM BAŞ BELASI MEKSİ-KALI..
3-22

KARŞI KOYMANIZ FAYDASIZ..
UUH!
ALLAHIN CEZALARI..
ONLARA YARDIM ETMELİYİM..
ŞİMDİ SİZE GÖSTERİRİM!
TOWN HOTEL
HA! HA! ISKALADIN KÜÇÜK HANIM!
AÇILIN! DUMAN EDERİM YOKSA HEPİNİZİ!..
MEKSİKALI HAYDUTLAR.
DAVY KROKET İLE TORNAVİDAYI YAKALAMIŞLAR.
3-23

ÖLMEK PAHASINA-DA OLSA SİZİ TA-KİP EDECE-ĞİM, MELUN-LAR..
DİKKAT ET! BU ADAM-LAR ŞEYTAN GİBİDİR!..
BU HAYDUT-LARDAN KORKMUYO-RUM GEOR-GE! ONLA-RIN GİBİ ŞEYTAN-LAR VIZ GELİR BANA!
PEKOS BİLL'E HABER VER-MEK İSTERDİM AMA KAYBE-DECEK VAKTİM YOK! BİRAN EVVEL DAVY İLE TORNAVİDAYI KURTARMALIYIM.
BU ESNADA PEKOS BİLL, İNFİ-LÂKTE AĞIR YARALANAN ALBAY PARKİNSON'UN SON SÖZLERİNİ DİN-LİYORDU!
KONUŞMAK İÇİN KENDİNİZİ YORMA-YIN ALBAY!..
KUMANDANIN YANINDAYDILAR! GARİP BİR ME-SELE İÇİN GÖ-RÜŞMEYE GEL-MİŞLERDİ..
3-24

BU HAYDUTLARLA ANCAK SEN BAŞA ÇIKABİLİRSİN PEKOS BİLL.. ÇOK DİKKATLİ OL! TEKSASIN KURTULUŞU SENİN ELİNDE...
BANA İTİMAT EDİN! SULH İÇİN MÜCADELE EDECEĞİME VE ONLARI TEPELİYECEĞİME YEMİN EDERİM!.
YABANCI BİR GEMİ... ESRARENGİZ BİR ADAMI MEKSİKAYA GETİRDİ.. KUVVETLİ BİR TEŞKİLATIN BAŞKANI..
TEKSAS'A SAVAŞ GETİRMEK İSTİYOR.. CİDDİ KARARLAR ALMAK ÜZERE İDİK.. O SIRADA PATLAMA OLDU.
ALBAYIM!
ÖLDÜ! MERT VE İYİ BİR ASKERDİ..
ŞİMDİ HAZIR OL BÜYÜK KURTARICI DENİLEN ŞARLATAN HERİF, PEKOS BİLL, BÜTÜN BU YAPTIKLARININ HESABINI SORACAK SENDEN!
3-25

BU İŞTE ASKERİ KUVVETLERDEN FAYDALANAMIYACAĞINI ANLAYAN PEKOS BİLL DERHAL HAREKETE GEÇER..
DAHA FAZLA VAKİT KAYBETMEMELİ MEMLEKETİN KURTULUŞU BENİM GAYRETİME BAĞLI.
HAYDI TAYFUN... ÖNCE KASABAYA GİDİP ARKADAŞLARI BULMALIYIM.
OTELİN ÖNÜNE NEDEN TOPLANMIŞLAR ACABA..
PEKOS BİLL! NİHAYET DÖNDÜN!
NE O? BEN YOKKEN BİRŞEY Mİ OLDU?
3-26

OTELCİ DAVY KROKET İLE TORNAVİDANIN BAŞINA GELENLERİ ANLATTI.. TEHLİKEDE İDİLER, VE EĞER MEKSİKALILARIN ELİNE GEÇERSE JANE'İ DE KAYBEDECEKTİ..
JANE CESUR FAKAT TEDBİRSİZ DAVRANMIŞ.. BENİ BEKLEMELİYDİ..
ONU DURDURMAK İSTEDİM, AMA ÇOK KIZGINDI!
DÖRT NALA HUDUDA GİDEN YOLA SAPTILAR..
EĞER ARKADAŞLARIMIN SAÇLARININ TELİNE DOKUNURLARSA HEPSİNİ DOĞDUKLARINA PİŞMAN EDERİM.
İNSAFSIZ BİR CANİ SÜRÜSÜ İLE KARŞI KARŞIYAYIZ..ONLARI YENMEK İÇİN MUMKÜN OLAN HERŞEYİ YAPACAĞIM..SİZ DE VAKİT GEÇİRMEDEN MÜDAFAAYA HAZIRLANIN!
TAMAM PEKOS BİLL!.TEK UMİDİMİZ SENSİN..ŞANSIN AÇIK OLSUN!
3-27

BİRAN EVVEL HESAPLAŞMAK İÇİN SABIRSIZLANAN PEKOS BİLL TAYFUNU DÖRT NALA SÜRMEK-
İEDİR..
AZ SONRA..
VAY CANINA!
BİR ÇİFTLİK YANIYOR - GEÇ KALMADIYSAM İÇERDEKİ ZAVALLILARI BELKİ KURTARABİLİRİM..
TANRI HAKKI İÇİN! EV ÇÖKMEK ÜZERE.. İÇERDE YARDIM İSTEYEN BİRİ VAR..
İMDAAT! İMDAAT!..
3-28

KAPI AÇIL - MIYOR! ALEVLERDE HER TARAFI SARMIŞ!
KENDİMİ ISLATIRSAM ALEVLERİN ETKİSİNDEN BİR AN KURTULURUM!
PEKOS BİLL İNSANÜSTÜ BİR GAYRETLE KAPIYI KIRAR VE İÇERDEKİLERİ KURTARIR...
ÇOK ŞÜKÜR! EV GÖKMEDEN SİZİ ÇIKARABİLDİM.
OOH!.. SİZ PEKOS BİLL'SİNİZ.. SİZİ ALLAH GÖNDERMİŞ OLACAK.
KATİLLER, CANİLER! EVİMİZİ MAHVETTİLER..
ÜZÜLME SEVGİLİM.. SAĞIZ... VE BİZİ KURTARANA TEŞEKKÜR EDELİM!
TANRI O MELUNLARIN CEZASINI VERSİN!
KİMDEN BAHSEDİYORSUNUZ!?
BİZİ DİRİ DİRİ YAKMAK İSTEYEN MEKSİKALILARDAN!
3-29

HALÂ HADİSENİN TESİRİNDEN KURTULAMIYAN ADAM ANLATIR..
MARİ İLE BEN, BİRÇOK ATLININ EVE DOĞRU GELDİĞİNİ GÖRDÜĞÜMÜZDE YEMEĞE OTURMAK ÜZERE İDİK..
DEVAM EDİN!
BUNLAR DA KİM ACABA?
HİÇBİR FİKRİM YOK! DAHA ÖNCE ONLARI HİÇ GÖRMEDİM. MEKSİKALI OLABİLİRLER..
HALLERİNİ BEĞENMEDİM.. TÜFEĞİMİ ALSAM İYİ OLACAK!
HAYIR! ONLARI TAHRİK EDERSİN!
3-30
SAYGILARIMLA BAYAN! SİZİ DE SELÂMLARIM DOSTUM!
NE İSTİYORSUNUZ?

SİZİNLE ÖNEMLİ BİR MESELE GÖRÜŞECEĞİZ..
DIŞARIDA DA KONUŞABİLİRSİNİZ.
KAYBEDECEK VAKTİM YOK! HAYDI MUCHACHOS!
BU DA NE DEMEK?
HAYDUTLAR BİZİM, BÜYÜK KURTARICIYA SADAKAT YEMİNİ ETMEMİZ GEREKTİĞİNİ SÖYLEDİLER! EVİMİZİ TEKSAS ALEYHİNDEKİ TEŞKİLÂTIN GENEL KARARGÂHI OLARAK KULLANACAKLARINI BİLDİRDİLER..
MARY İLE BEN RAZI OLMADIK! O ALÇAKLARIN BÜTÜN ISRARLARINA RAĞMEN BOYUN EĞMEDİK..
MELUN GRINGO! REDDETMEKLE KARININ VE KENDİNİN ÖLÜM KARARINI İMZALADIN!
ALÇAK CANİLER!
BİZİ KORKUTAMAZSINIZ!
3-31

SONRA HERŞEY KORKUNÇ BIR KABUS GİBİYDİ.. MEKSİKALILAR BİZİ EVE KAPATTILAR VE VAHŞİ ÇIĞLIKLAR ATARAK EVİ ATEŞLEDİLER...
KEBAP GİBİ YANACAKLAR.. BÜYÜK KURTARICININ DÜŞMANLARI İŞTE BÖYLE GEBERİRLER..
BÜTÜN TEKSAS KIZGIN BİR KÖMÜRE DÖNECEK..
GRİNGOLARA ÖLÜM..!
HURRA! HURRA! YAŞASIN BÜYÜK KURTARICI...
3-32
3-33

PEKOS BİLL HİDDETTEN TİTREYEREK AYDINLATICI HİKÂYEYİ DİNLER.. SUÇLULARI YAKALAYIP ONLARI CEZALANDIRACAĞINI VAADEDEREK TERRAR SINIRA DOĞRU YOLA KOYULUR! YOL BOYUNCA DAHA KALABALIKLAŞAN ÜMİTSİZ İNSAN GURUPLARINA RASTLAR..
MEKSİKALILAR EVİMİZİ YIKTILAR! BİZ DE KAÇARAK CANIMIZI ZOR KURTARDIK..
ALÇAKLAR!
DEHŞET VE TAHRİP SINIR BOYUNCA DEVAM EDİYOR, O ALÇAK, VAHŞİ HAYDUTLARI DURDURMALIYIM..
BİR BOĞAZIN YANINDAN GEÇTİĞİ SIRADA ANİDEN..
BİR KADIN ÇIĞLIĞI..
İMDAT!
TANRIM! JANE, JANE BU!

GAYRET JANE SIKI TUTUN!
KOLLARIM KESILDI PEKOS BILL!
BIRAZ DAHA CESARET GELDIM!
ÇABUK OL! DAHA FAZLA DAYANAMAYACAĞIM!
OH! PEKOS BILL! BIR AN HERŞEYIN BITTIĞINI SANDIM!
İŞTE KURTULDUN! ŞIMDI DE ATINLA MEŞGUL OLAYIM.
BIRAZ DAHA GECIKSEYDIN UÇURUMUN DIBINI BOYLAMIŞ OLACAKTIM.
3-35-

AZ SONRA.
HA GAYRET TAYFUN! ASLANIM BENIM! AZ DAHA!
TAYFUN BÜYÜK BIR GAYRET GÖSTEREREK DIĞER ATI YUKARI ÇEKER!
AŞAĞI NASIL DÜŞTÜN!
UZUN VE ÜZÜCÜ BIR HIKÂYE PEKOS BILL! SANA KORKUNÇ BIR HABER VERECEĞIM..
KORKUNÇ HABER MI? YOKSA DAVY KROKET VE TORNAVIDA ILE MI ILGILI, ANLAT.!
MAALESEF ÖYLE! IKISI DE ÖLDÜLER..
3-36

JANE'NİN SÖZLERİ KAHRAMANI YILDIRIM ÇARPMIŞ GİBİ ETKİLER. PEKOS BİLL OLAĞANÜSTÜ BİR GAYRET SARFEDEREK RUHUNU ALTÜST EDEN ÜZÜNTÜSÜNÜ BELLİ ETMEZ VE GARİP DERECEDE SAKİN BİR SESLE JANE'E HADİSEYİ TEFERRUATI İLE ANLATMASINI SÖYLER..
DAVY KROKET İLE TORNAVİDAYI YAKALAYAN MEKSİKALILAR KENDİLERİNİ TAKİP ETTİĞİMİ FARKEDİNCE BANA TUZAK HAZIRLAMIŞLAR.
MELUN KÖPEKLER!
HA! HA! HA! YAKALADIK SENİ DİŞİ PANTER..
KOCATEKS! ELLERİM BAĞLI OLMASAYDI...
ZAVALLI JANE!
SENİN YERİNDE OLSAYDIM GÜLMEZDİM.. PEKOS BİLL'İN GAZABINDAN KURTULAMIYACAKSIN!
PEKOS BİLL'İ UNUT ARTIK!
EĞER BENİM SAFIMA GEÇERSEN SANA BİR KÖTÜLÜK GELMEYECEK JANE.
ÇEK ELİNİ PİS SOYTARI!
3-37

KARAR VER ALVEREZ! ÜÇÜNÜ DE TEMİZLEYİP KURTULALIM BU BELÂLARDAN! BERABER GÖTÜRMEMİZ TEHLİKELİ OLUR..
MUCHACHOS! REIS BENIM VE BEN EMIR VERIRIM.
DAVY KROKET VE TORNAVIDA IÇIN DEDIKLERINIZ KABUL AMA KIZIN KILINA BILE DOKUNMAYACAKSINIZ! ANLAŞILDI MI?
NASIL İSTERSEN ÖYLE YAP! MESULİYET SANA AİT!
ANLAŞTIK! GELİN, ŞURADAKİ KORULUK İŞİMİZİ GÖRÜR..
NE DERSINIZ? BU IKI AĞAÇ IKI GRINGOS IÇIN BIÇILMIŞ KAFTAN DEĞIL MI?
HA! HA! YOLUNMUŞ TAVUK GIBI SALLANACAKLAR!
3-38

VE SONRA YIRTINIRCASINA BAĞIRMAMA VE YALVARMAMA AL-DIRMADAN DAVY KROKET VE TORNAVİDA...
HAYDİ...DEEEH!
AAH!
ELVE DA DAVY!
HAYIR! HAYIR.!
MELUNLAR BENİ DE ALARAK DERHAL ORA-DAN UZAKLAŞTILAR.! KAÇMAYA KARAR VER-DİM.. ALVAREZ ELLE-RİMİ ÇÖZDÜĞÜNDEN KARŞIMA ÇIKAN İLK FIRSATTAN FAYDALAN-DIM!
FAKAT ATIMIN AYA-ĞI TÖKEZLENDİ VE...
AAAH!
3-39

HAYDUTLAR SENİ KURTARMAYA ÇALIŞMADILAR MI?
BENİ KURTARMAK İÇİN HAYATLARINI TEHLİKEYE ATMAYACAK KADAR ALÇAK İNSANLAR!
DAVY VE TORNAVİDA'NIN CESETLERİNİ HİÇ DEĞİLSE GÖMELİM.. GEL JANE!
BU ACI GÖREVDEN SONRA BÜYÜK ÖFKEMİN KUTSAL ATEŞİ ALÇAKLARIN ÜZERİNE SAĞILACAK..
ONLARI GÖZÜMÜ KIRPMADAN GEBERTECEĞİM.!
KORKUNÇ CİNAYETİ İŞLEDİKLERİ KORULUK ORADA...
3-40
DEMEK TEKSASIN İKİ EŞSİZ SİLAHŞÖRÜNÜN CESETLERİ ORADA?!.
ONLARI GÖRMEYE NASIL TAHAMMÜL EDECEĞİM BİLMEM.

FAKAT KORULUĞA GELİNCE ŞAŞIRDILAR.. İPLER KESİLMİŞ VE BOŞTU.
AN-LAYA-MADIM!
BİRİ İPLERİ KES-MİŞ OLMALI..
BÜTÜN ŞEY-TANLAR İÇİN!
YÜZ BİNLERCE KOCA TEKS!
HAYIR! İMKANSIZ!
TORNAVİ-DA! DAVY KROKET.!
EVET BİZİZ!
GÖRDÜĞÜNÜZ GİBİ DİPDİRİYİZ..
FAKAT NASIL KURTUL-DUNUZ?
HERŞEYİ BU DOSTLARIMIZ ANLATSIN SİZE..!
AMA ODUNCU-LAR BUNLAR!
SELÂMLARIM BÜYÜK PEKOS BİLL!
HAYATIMIZI ONLARA BORÇLU-YUZ..
3-41

ADIM KENTON, TEKSASLI ODUNCULARIZ VE DOSTUNUZUZ! BIR SÜRÜ ADAMIN YAKLAŞTIĞINI DUYDUĞUMUZDA ORMANDA BULUNUYORDUK!
MEKSIKALILARIN KARANLIK İŞLER ÇEVİRDİKLERİNİ DUYMUŞTUK! BU YÜZDEN SÜRPRİZLERDEN KAÇINMAK İÇİN AĞAÇLARIN ARASINA GİZLENDİK.
ÇABUK OLUN ÇOCUKLAR! GECEDEN EVVEL AGUA PIEDRA'YA VARMALIYIZ!.
SİLÂHSIZ OLDUĞUMUZDAN, BU ALÇAKLIĞI SEYRETMEĞE MECBUR KALDIK.. FAKAT MEKSİKALILAR GİDER GİTMEZ..
HAYDİ ÇOCUKLAR! BELKİ PEK GEÇ KALMAMIŞIZDIR..
KAHROLASI MEKSİKALILAR..
3-42

ÖLÜ GİBİYDİLER! KENDİLERİNE GELİNCEYE KADAR EPEY VAKİT GEÇTİ..
İŞTE DAVY KRO-KET AYILIYOR..
TORNA-VİDA DA...
BİR MUCİZE!
GİDİŞ-GELİŞ BİR BİLETLE ÖLÜMDEN DÖNDÜK!
HAKLI-SIN..!
SİZE ÇOK ŞEY BORÇLUYUZ! JANE'NİN VE BENİM ÇOK SEVDİĞİMİZ İKİ DOSTU KURTARDINIZ..
DOSTLUĞUMUZ EBEDİ OLACAK-TIR! NE ZAMAN İHTİYACINIZ OLURSA BANA GELEBİLİR-SİNİZ!
BİZE VERDİĞİN EN BÜYÜK MÜKÂFAT GÖSTERDİĞİN YAKINLIK-TIR..
3-43

BİZLE BİRLEŞİRSENİZ TEKSAS İÇİN BÜYÜK BİR HİZMETTE BULUNURSUNUZ! BÜYÜK KURTARICININ KUVVETİNİ YIKMALIYIZ!..
NE DERSİNİZ ÇOCUKLAR? PEKOS BİLL BİR TEKLİFTE BULUNDU.. REDDEDERSEK KABALIK OLUR.!
MEKSİKALILARA ÖLÜM..
AZ SONRA.
AGUA PİEDRA'YA ANİDEN GİRİP, MEKSİKALILARI BEKLEMEDİKLERİ BİR ANDA BASTIRACAĞIZ!
KOCA TEKS! TAHTA KURUSU GİBİ EZECEĞİM ONLARI..
YOL BOYUNCA VAHŞİ BİR TAHRİBATIN İZLERİNE RASTLADILAR..
ÇİFTLİKLER YANMIŞ, HAYVANLAR ÖLDÜRÜLMÜŞ, İNSANLAR MAHVOLMUŞ!..
NE KORKUNÇ MANZARA!
KOCA TEKS! BİR KASIRGA ESMİŞ SANKİ..
3-44

BİRDENBİRE KENARDA DURANLARIN ARASINDAN BİR ADAM FIRLADI..
MELUNLAR..! HEPİNİZİ ÖLDÜRECEĞİM..!
DURDURUN ONU! DURDURUN ONU!
NE YAPIYORSUN DELİRDİN Mİ?
BIRAKIN BENİ! BU PİS MEKSİKALI HAYDUTLARI ÖLDÜREYİM..!
PEKOS BİLL O! MEKSİKALI DEĞİL! KUSURA BAKMAYIN! AKLINI KAÇIRMIŞ..!
İNTİKAMIMIZI AL PEKOS BİLL! HERŞEYİMİZİ KAYBETTİK! BU ADAMIN KARISINI VE KIZINI ÖLDÜRDÜLER!
ONUNLA MEŞGUL OLUN!
MERAK ETMEYİN! BÜYÜK KURTARICI DENİLEN ADAMIN SONU YAKLAŞTI ARTIK..!
3-45

AGUA PIEDRAYA VARDIKLARINDA, ŞEHRİ TARİFSİZ BİR KARIŞIKLIK İÇİNDE BULURLAR.. ŞATAFATLI ELBİSELER GİYMİŞ ASKER VE SUBAYLAR ORTALIĞI KAPLAMIŞ SOKAKLAR SAVAŞ ARABALARI, TOPLAR, MÜHİMMAT ARABALARI İLE DOLUYDU..
KOCA TEKS! BUNLAR NAPOLYONUN ASKERLERİ GİBİ GİYİNMİŞLER!
ZANNEDERSEM BÜYÜK KURTARICININ NİYETİ NAPOLYONUN TAKTİĞİNİ KULLANARAK TEKSAS'I İSTİLA ETMEK..!
AUSTERLITZ
3-46

KIMILDAYIN BİRAZ MİSKİNLER! ALLAH CEZANIZI VERSİN! GEZMEYE Mİ GİTTİĞİNİZİ SANIYORSUNUZ HARBE GİDİYORUZ!
EMREDERSİNİZ!
BİRAZ SONRA BÜYÜK KURTARICI SİZE KUMANDA EDECEK! VE SİZİ ZAFERE GÖTÜRECEK!
DAHA İYİ BİR ZAMANDA GELEMEZDİK! FAKAT DAVY KROKET, TORNAVİDA VE ÖTEKİLER NEREDE?
HAY ALLAH! PEKOS BİLL'DEN AYRILDIK! TAMAM.! İŞTE ORADA..!
ONA YETİŞMEYE KALKIŞIRSAK BU ADAMLAR ŞÜPHELENİRLER!
3-47

KAYBOLDULAR! NEYSE, ŞİMDİ BİR FIRSATINI BULUP BÜYÜK KURTARICININ SAKLANDIĞI YERE GİRMELİ..!
BÜYÜK KURTARICI BİZİ BEKLİYOR..
BÜTÜN GENERAL VE MAREŞALLERİ TOPLANTIYA ÇAĞIRMIŞ
ÖĞRENDİĞİM İYİ OLDU! ONLARI TAKİP EDEREK HEDEFE ULAŞABİLİRİM..
SELAM DUR!
NÖBETÇİLER BENİ FARKETMEDİ.
3-48

BU ARADA; DAVY KROKET, JANE VE TORNAVİDA, ODUNCU ARKADAŞLARI İLE PEKOS BİLL'İ ARIYORLARDI..
KOCA TEKS! KAYBOLDU! UÇTUMU NE?
BİNLERCE KOCA TEKS! ŞURADAKİ BİZİM HERİF! HAYDİ TORNAVİDA YAKALAYALIM.!
PÖH! SERSERİ GENERAL ELBİSESİ GİYMİŞ..
KURUMUNA DA MAŞALLAH!
HAY ALLAH SİZ?!
ŞAŞIRDIN MI PAPUCUMUN GENERALİ.
MEZARDAN ÇIKIP SENİN CANINI ALMAYA GELDİK!
3-49

ASKER-LER.!
ŞUS! YOKSA ÖLDÜRÜRÜM SENİ..
BİZİ BEKLEMİYORDUN DEĞİL Mİ MASKARA? İN AŞAĞI! KİMSE-NİN RAHATSIZ ETME-YECEĞİ BİR YERE GÖTÜRE-LİM SENİ.!
NE OLU-YOR? AH! ŞU SÜS-LÜ GENE-RAL AL-VAREZ HA?
SİPER OLUN ÇOCUK-LAR! KİMSE BİRŞEY FARKETMEMELİ-
SEN TASALANMA DAVY KROKET!
ŞURADAKİ EV İŞİMİZİ GÖRÜR!
DOMUZ HERİF! ETLERİNİ CIM-BIZLA KOPARIP KARINCALA-RA YEDİRECEĞİM!..
3-50

SİZ GİRİN! BİZ KAPIDA BEKLERİZ!
DİKKATLİ OLUN!
ŞİMDİ GELELİM SANA DOSTUM!
NE İSTİYORSUNUZ BENDEN?
ÖNCE KONUŞMANI SONRA CANINI..
DAVY'NİN KUVVETLİ BİRKAÇ YUMRUĞU NETİCESİNDE ALVAREZ KONUŞMAYA MECBUR OLUR..
BEN SADECE BÜYÜK KURTARICININ EMİRLERİNİ YERİNE GETİRİYORUM..
HAYIR! SEN ONUN PARALI KAATİLİSİN! ŞİMDİ BİZE CİNAYETLERİ İŞLETEN BU ADAMIN GERÇEK ADINI SÖYLE!
EĞİL DAVY KULAĞINA SÖYLEYEYİM!
BİR OYUN OYNARSAN ZIMBALARIM SENİ!
ONUN İSMİ...
HAYIR! OLAMAZ! ONUN ALTMIŞ YIL EVVEL ÖLDÜĞÜNÜ HERKES BİLİR! KİME YUTTURUYORSUN?
13-51

BU ARADA PEKOS BILL, BIR YOLUNU BULUP SARAYA GIRER!
ŞIMDIYE KADAR BIR ZORLUK ÇIKMADI..
BIRDEN-BIRE..
HAY ALLAH!
NÖBETÇILER AZ KALSIN GÖRECEKLERDI.
ŞIMDI SÜRATLE YUKARI ÇIKMALI..
IŞTE OLDU!
3-52

SARAYIN HER TARAFINA YERLEŞTİRİLMİŞ NÖBETÇİLERİ ATLATARAK BİRÇOK ODA KORİDOR VE GENİŞ SALONLAR GEÇER VE NİHAYET..
AMAN ALLAHIM! FAKAT BU NE?..
PEKOS BİL HAYRET ETMEKTE HAKLIYDI..ÖNÜNDE ETRAFINI SUBAYLARININ ÇEVİRDİĞİ BÜYÜK BİR HARİTANIN ÜZERİNE EĞİLMİŞ OLARAK NAPOLYON BONAPART'IN TAM BİR BENZERİ DURUYORDU..
GÖZLERİME İNANAMIYORUM İMKANSIZ! BU OLAMAZ!
BİZ BURAYA VE BURAYA HÜCUM EDECEĞİZ! BÖYLECE TEKSASLILARA KORKUNÇ BİR DARBE İNDİRECEĞİZ!
3-53

DELİ, ZIRDELİ BU ADAM!
BENİ DİNLEYİN BAYLAR! BİZİ TEKSAS'DA BEKLİYORLAR, BİZ BÜTÜN BİRLEŞİK DEVLETLERİ SIKIŞTIRACAK ŞEKİLDE MANEVRA YAPABİLİRİZ!
ORDU İLERLERKEN HALİNDEN MEMNUN OLMAYANLARI, ZAFERİ ARZULAYANLARI DA BERABERİNDE GÖTÜRECEKTİR..
BİZE ENGEL OLMAK İSTEYENLERİ ORAKLA BİÇER GİBİ BİÇECEĞİZ. HİÇBİR ŞEY VE HİÇKİMSE BANA KARŞI ÇIKAMAZ..
YEĞENİ OLDUĞUM BÜYÜK ECDADIMIN ÖCÜNÜ ALACAĞIM! AMERİKAYI FETHETTİKTEN SONRA İNGİLTEREYİ ALIP ALMANYAYA YÜRÜYECEĞİZ..PARİS KARTALLARIMI BEKLİYOR! RUSYAYI ELE GEÇİRDİKTEN SONRA DÜNYA HAKİMİ OLACAĞIM!
3-54

SEFER UZUN VE ZOR OLACAK FAKAT YENECEĞİZ.. ŞİMDİ GİDİN! AZ SONRA ORDUNUN BAŞINA GEÇECEĞİM VE ZAFERE BİRLİKTE GİDECEĞİZ!
BİRKAÇ SANİYE SONRA..
KİMSİNİZ? HABER VERMEDEN GELMEĞE NASIL CESARET EDİYORSUNUZ?
ADIM PEKOS BILL!
PEKOS BILL! TEKSAS'IN BÜYÜK KAHRAMANI! SİZİ KUCAKLAMAK İSTERİM.. BENİM DAVAMA HİZMET EDECEĞİNİZİ BİLİYORDUM..
HAYIR! SENİN DAVAN İÇİN DEĞİL! ADALETİ YERİNE GETİRMEĞE GELDİM..
KİM OLDUĞUMU BİLİYOR MUSUN? BÜYÜK NAPOLYON'UN YEĞENİYİM...
3-55

MUZAFFER NAPOLYON'UN SOYUNDAN GELDİĞİNE HERKESİ İNANDIRIYORSUN AMA.. ONUNLA MÜŞTEREK OLAN SADECE BENZERLİĞİN O KADAR.
ÇOK KURNAZSIN PEKOS BİLL!
ONA BENZEDİĞİM İÇİN BEN VE BANA İNANANLAR BÜTÜN PARAMIZI BU İŞE YATIRDIK BİR TAHT ELE GEÇİRMEM MÜMKÜN!
GELİN, ŞURAYA BAKIN PEKOS BİLL! GÖRÜYOR MUSUNUZ? BU ADAMLAR BENİM İÇİN ÖLMEĞE HAZIR.
ÇÜNKÜ KİM OLDUĞUNU BİLMİYORLAR..
BU HİÇBİR ŞEYİ DEĞİŞTİRMEZ! ASKERLERİM BENİ İZLEYECEKLER. ÇÜNKÜ BÜYÜK NAPOLYON'UN YENİLMEZLİĞİNE SAHİP OLDUĞUMA İNANIYORLAR.!
BENDEN YANA OLUN SİZİ BÜYÜK MAREŞAL YAPAYIM, İMPARATORLUK DÜKALIĞI VEREYİM, SİZİ İNGİLTERE GENEL VALİSİ TAYİN EDEYİM
HA'HA'HA! ÇOK KOMİKSİNİZ.!
3-56

SERSEM BENİMLE ALAY EDİYORSUN / GÜLMENİ BOĞAZINA TIKAYAYIM DA GÖR..
DENE HELE!
SENİ GEBERTECEĞİM..
YAZIK Kİ ISKALADIN!
SWING
AMA BU SEFER DUVARA MIHLAYACAĞIM SENİ..
AH. AH. AH.!
ALLAH KAHRETSİN!
BU KADAR OYUN YETER! ADİ VE BECERİKSİZ BİR HİLEKÂR SIN SEN. BUDALA!
AAH!
3-57

NÖBETÇİLER, KOŞUN!
BU HAİNİ YAKALAYIN VE SARAYIN AVLUSUNDA CEZASINI VERİN!
TABİİ ÇİZMELERİMİN SAYIN NAPOLYON BONAPART'I ÖNCE SENİ..
BÜYÜK KURTARICI DENEN ADAM DAVY KROKET'İN GERÇEK BİR GENERAL OLMADIĞINI VE SARAYIN AVLUSUNA BAZI ASKERLER BIRAKTIĞINI BİLMİYORDU..
NE YAPIYORSUNUZ GENERAL?
RÜTBEM İÇİN TEŞEKKÜRLER, AMA BEN SADECE DAVY KROKET OLARAK KALMAYI TERCİH EDERİM..
YAŞA İHTİYAR DAVY!..
3-58

ŞU TIMARHANE KAÇKININA GÖZ KULAK OLUN!
GEL BAKALIM! HİÇ ODUNCU YUMRUĞU YEDİN Mİ SEN?
BU SIRADA!.
İŞTE PEKOS BİLL!
ŞEYTANLAR GÖTÜRSÜN! NEREDEYDİN PEKOS BİLL!.
BEN OLMASAYDIM PEKOS BİLL ŞU ANDA KİMBİLİR NEREDE OLACAKTI..
PÖH! BÜYÜK PALAVRACI..
İŞTE.. HÜKÜMET KUVVETLERİ DE YETİŞTİ.. MEYDANI BU DELİNİN SÜSLÜ ASKERLERİNDEN TEMİZLİYORLAR..
DUYDUN MU AHBAP PLÂNIN BOZULDU..
3-59

BIR MUDDET SONRA..
İŞTE BÜYÜK BIR İMPARATORLUK KURMAK HAYALİYLE EVLER YAKAN CINAYETLER İŞLEYEN ZAVALLI BIR ADAM, SONUNDA ELLERİ BAĞLI YAPTIKLARININ CEZASINI ÇEKMEK ÜZERE ÖLÜME GIDIYOR..
NEYSE Kİ BU İŞ SENİN SAYENDE DAHA FAZLA KAN DÖKÜLMEDEN BİTTİ...
NEDEN ÖYLE BAKTIN SAKSI KAFALI.. BEĞENEMEDIN Mİ?
YOO... BAKTIĞIM ELBISELERIN DEĞİL! SAKALLARININ ARASINDA O KADAR BOL TOPRAK VAR Kİ, ÇENENIN ALTINDAN TARLA FARESİ ÇIKACAK MI DİYE MERAKLANDIMDA!
BU MACERANIN SONU
3-60

CİM KOLT
BEYEFENDİ NE İSTER-LER?
BİR DUBLE VİSKİ, MORUK, HEMDE ACELE TARAFIN-DAN!
YOKSA, ŞERİF BAD GİBİ SENİ DE ZIMBALARIM.. İŞTE BÖYLE..!
BANG!
O SIRADA
BU OLANLAR HİÇ HOŞUMA GİTMİYOR.! GİDELİM..
HAYIR CİM GİTME.. İÇE-RİNİN HAVASI BOZUK..
DOĞRU.! KENDİNİ ÜŞÜTÜR...
..SOĞUK ALABİ-LİRSİN!
KORKMAYIN! HAYATIMDA NEZLE OL-MADIM.
!
HEY! SEN, YA-BANCI!..ŞERİFİ TANIR-MISIN?..
3-61

TANIRDIM.. NEDEN SORDUN ? YOKSA AKRABASI MISIN ?
BELKİ DE MUŞMULA SURATLI..!
BU HERİF İYİCE SİNİRİME DOKUNDU!
SIDNEY KENDİNİ SIKINTIYA SOKACAK TİPLERDEN DEĞİLDİ. AMA CİM'E FENA ÇATMIŞTI..
SENİ DE ARKADAŞIN GİBİ CEHENNEME POSTALARIM... ATEŞLE OYNUYORSUN!
ATEŞLE OYNAMAK HOŞUMA GİDER.. AMA DIŞARDA..
HA!HA!HA! İYİ SÖYLEDİN ÇALI DİKENİ, BAYAĞI DA ŞAKACI BİR ADAMSIN!
DIŞARI..

İŞTE DIŞARDAYIZ! SENİ GEBERTMEK İÇİN HİÇ ACELEM YOK..
AZ SONRA BATININ EN HIZLI SİLÂHI KARŞI KARŞIYAYDI..
SENİN HIZLI SİLAH ÇEKTİĞİNİ SÖYLÜYORLAR. ŞİMDİ ANLAYACAĞIZ.. SIRTIMIZ DÖNÜK OLARAK YİRMİ ADIM ATTIKTAN SONRA TABANCALARIMIZI ATEŞLİYECEĞİZ, KABUL MU?
KABUL! 1,2,3,4. 5,6,7,8..
SANA GÜZEL BİR OYUN OYNAYACAĞIM..
..9,10, 11,12..
13,14,15,16, 17,18,19..
..20
?
!..
FAKAT KARA SİDNEY YOK OLMUŞTU... CİM BU KURNAZLIĞI HİÇ DÜŞÜNMEMİŞTİ.. VAHŞİ SİLÂHSÖR NEREYE SAKLANMIŞ OLABİLİRDİ ACABA?
3-63

KARA SİDNEY İHTİYAR TİLKİNİN BİRİYDİ.. VE BİR DUELLODAN TEHLİKESİZCE GALİP ÇIKMA USULLERİNİ BİLİYORDU... İŞTE... CİM KOLT'UN TAM ARKASINDA BİTTİ...
DOSDOĞRU YÜRÜ ARKADAŞ..
PEKALÂ SİDNEY, İŞTE KARŞINDAYIM, ŞİMDİ SEN DE TABANCALARINI YERE AT.!
HA! HA! SEN NE SAYIKLIYORSUN KOVBOY!. SENİ KALBURA ÇEVİRECEĞİM!
DAN!
DAN!
DAN
KLİK!
DAN!
DAN
DAN!
TESLİM OLUYORUM.!
YAKLAŞSIN DA MİDESİNİ KURŞUNLA DOLDURAYIM.!
KARA SİDNEY YİNE BİR NUMARA HAZIRLIYOR...
HEY! NE OLDU BUNA? VURULDU MU ACABA?
TESLİM OLUYORUM! TESLİM OLUYORUM..
GÜZEL, GÜZEL SİDNEY! DEVAM ET, SANA KÜÇÜK BİR HEDİYEM VAR..

DEVAMI VAR

Eğlence Sayfası

MANDRAKE, NE İDİ.. NE OLDU!

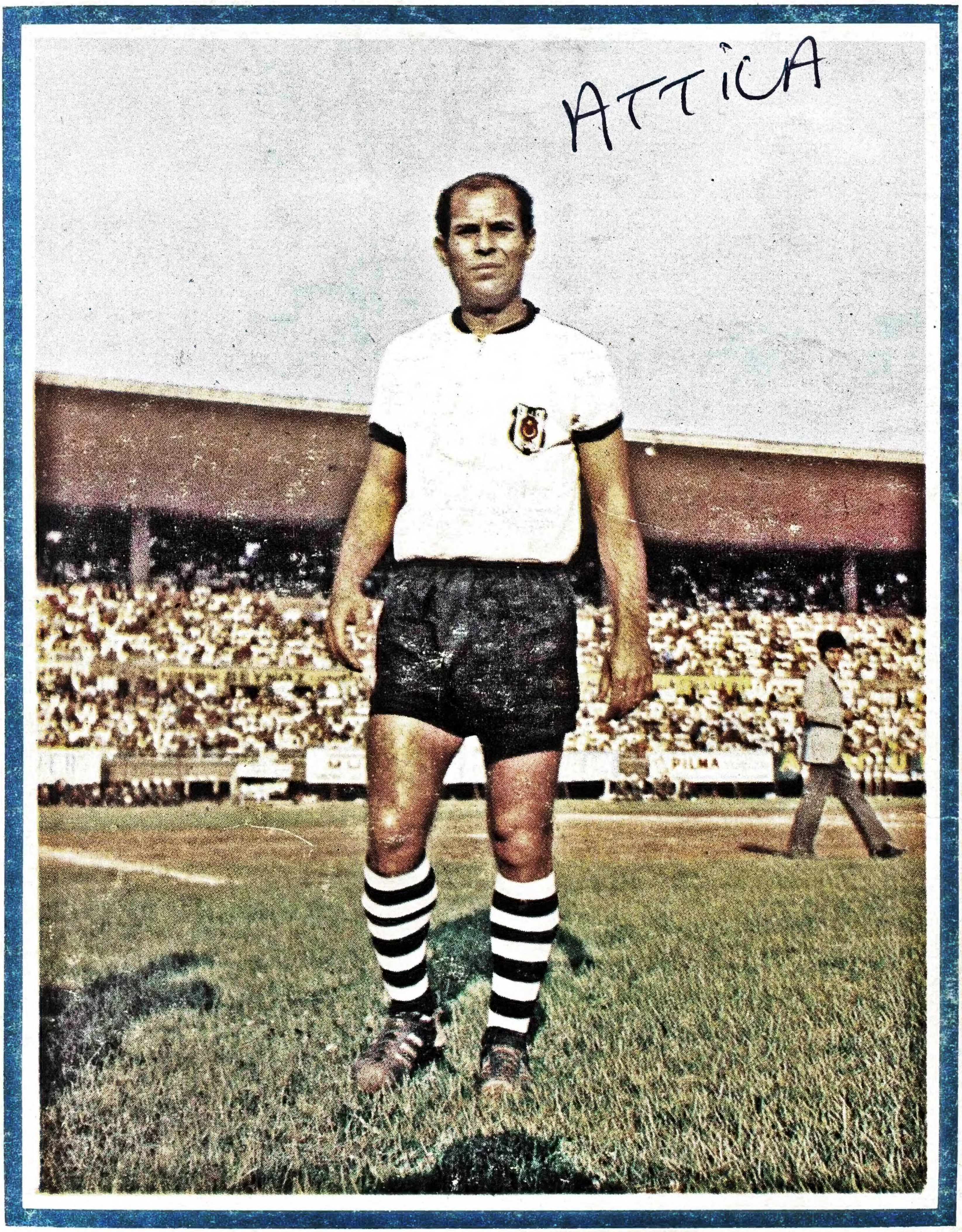

NİHAT

BEŞİKTAŞ

TEM OFSET MATBAACILIK Koll. Şti. 22 51 67 - 27 01 33